

คู่มือการใช้งานโปรแกรมการรับ-ส่งหนังสือราชการ ของสำนักงานศึกษาธิการจังหวัดพระนครศรีอยุธยา

ขั้นตอนที่ 1 เข้าเว็บไซต์ สำนักงานศึกษาธิการจังหวัดพระนครศรีอยุธยา www.edu.aya1.go.th

หรือ <http://edudoc.aya1.go.th/edoc/>

ขั้นตอนที่ 2 Login ใส่ Username และ Password ของหน่วยงาน แล้วกด Sign in
เพื่อรับการรับ-ส่งหนังสือต่อไป

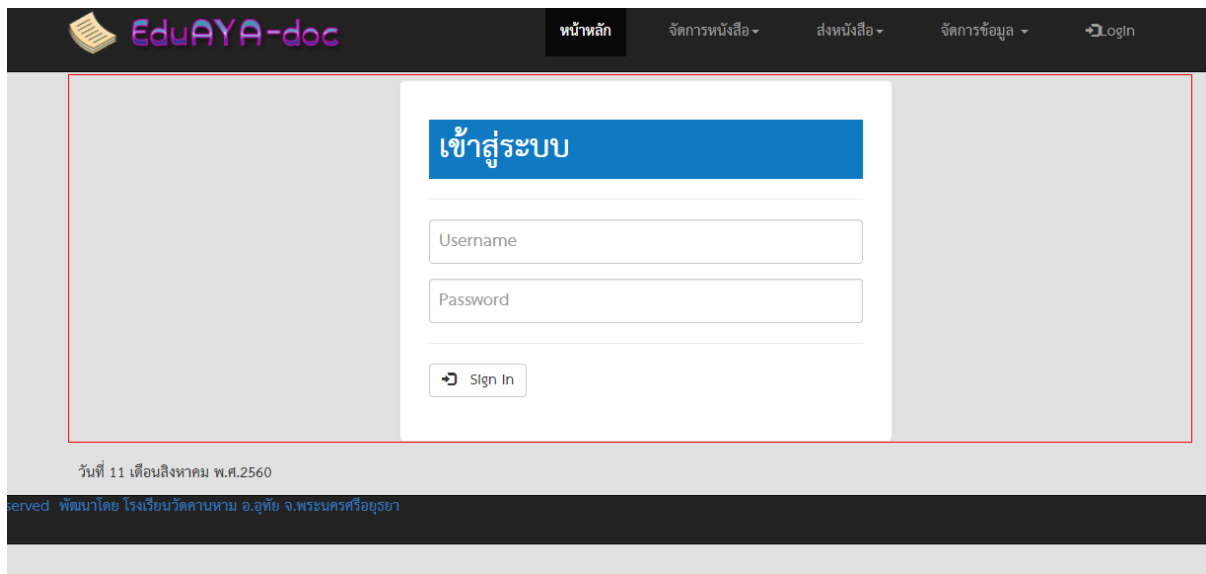

ขั้นตอนที่ 3 เลือกเมนู จัดการหนังสือ (การรับหนังสือเข้า)

- คลิก หนังสือเข้า



รายการหนังสือที่ส่งมาหน่วยงาน (หนังสือเข้า)

- ลำดับที่ ระดับชั้นความเร็ว เรื่อง รับ/ตอบ ผู้ส่ง วันที่ส่ง มีเอกสารแนบ เวียนส่ง

ที่	ระดับ	เรื่อง	รับ/ ตอบ	ผู้ส่ง	วันที่ส่ง	ไฟล์	เวียนส่ง
1.	ปกติ	ทดสอบ...		สพม.3...	10 ส.ค.60		
2560 ม.ค. ก.พ. มี.ค. เม.ย. พ.ค. มิ.ย. ก.ค. ส.ค. ก.ย. ต.ค. พ.ย. ธ.ค. รวมทั้งปี-2017							

วันที่ 11 เดือนสิงหาคม พ.ศ.2560

reserved พัฒนาโดย โรงเรียนวัดคานหัน อ.อุทัย จ.พระนครศรีอยุธยา

ขั้นตอนที่ 4 การส่งหนังสือราชการ

- ไปที่เมนู ส่งหนังสือ เลื่อนเมาส์ลงมา เลือกส่งหนังสือระหว่างหน่วยงาน กรอกข้อมูลรายละเอียด ดังนี้

หน้าหลัก จัดการหนังสือ ส่งหนังสือ จัดการข้อมูล

แบบฟอร์มส่งหนังสือ

เลขที่หนังสือ:

เรื่องที่ส่ง:

หนังสือลงวันที่:

อ้างถึงหนังสือ:

รายละเอียดโดยย่อ:

ชั้นความเร็ว:

เลือกหน่วยงาน: หน่วย

แนบไฟล์:

แนบไฟล์:

แนบไฟล์:

แนบไฟล์:

แนบไฟล์:

- 3.1 เลขที่หนังสือ ไล่เลขที่หนังสือของหน่วยงานท่าน
- 3.2 เรื่องที่ส่ง ไล่ชื่อเรื่อง
- 3.3 อ้างถึง ถ้ามีอ้างถึงหนังสือเดิม
- 3.4 รายละเอียดโดยย่อ ไล่ใจความโดยย่อที่ต้องการให้หน่วยงานที่แจ้งทราบ
- 3.5 ชั้นความเร็ว ปกติ ด่วน ด่วนมาก ด่วนที่สุด
- 3.6 เลือกรายงาน (เลือกรายงาน/หน่วยงาน)

เลือกรายงาน/หน่วยงาน

หน่วยงานภายนอกทั้งหมด -เลือกทั้งหมด -เคลียร์				
1.ศึกษาธิการจังหวัด เลือกทั้งหมด เคลียร์ ตกลง				
<input checked="" type="checkbox"/> กลุ่มอำนวยการ	<input checked="" type="checkbox"/> กลุ่มบริหารงานบุคคล	<input checked="" type="checkbox"/> กลุ่มแผนงานฯ	<input checked="" type="checkbox"/> พัฒนาการศึกษา	<input checked="" type="checkbox"/> นิเทศ ติดตามฯ
<input checked="" type="checkbox"/> ส่งเสริมการศึกษาเอกชน	<input checked="" type="checkbox"/> ลูกเสือ	<input checked="" type="checkbox"/> ตรวจสอบภายใน		
2.หน่วยงานราชการ เลือกทั้งหมด เคลียร์ ตกลง				
<input checked="" type="checkbox"/> สทป.อย.1	<input checked="" type="checkbox"/> สทป.อย.2	<input checked="" type="checkbox"/> สทพ.3	<input checked="" type="checkbox"/> การศึกษานอกระบบฯ	<input checked="" type="checkbox"/> ม.ราชภัฏฯ
<input checked="" type="checkbox"/> ม.เทคโนโลยีราชมงคลฯ	<input checked="" type="checkbox"/> ศูนย์วิทยาศาสตร์ฯ	<input checked="" type="checkbox"/> ศูนย์การศึกษาพิเศษฯ		
3.อาชีวศึกษา เลือกทั้งหมด เคลียร์ ตกลง				
<input checked="" type="checkbox"/> วิทยาลัยเทคนิคฯ	<input checked="" type="checkbox"/> อุตสาหกรรมกรมการต่อเรือ	<input checked="" type="checkbox"/> อุตสาหกรรมยานยนต์	<input checked="" type="checkbox"/> อาชีวศึกษา	<input checked="" type="checkbox"/> เทคโนโลยีบางโพธิ์ฯ
<input checked="" type="checkbox"/> สारพัดช่างฯ	<input checked="" type="checkbox"/> การอาชีวศึกษา	<input checked="" type="checkbox"/> การอาชีวศึกษาฯ		
4.อาชีวเอกชน เลือกทั้งหมด เคลียร์ ตกลง				
<input checked="" type="checkbox"/> เทคโนโลยีอยุธยา	<input checked="" type="checkbox"/> วิทยาลัยการอยุธยา	<input checked="" type="checkbox"/> บริหารธุรกิจอยุธยา	<input checked="" type="checkbox"/> เทคโนโลยีไทยอยุธยา	<input checked="" type="checkbox"/> อยุธยาบริหารธุรกิจ
5.โรงเรียนเอกชน เลือกทั้งหมด เคลียร์ ตกลง				
<input checked="" type="checkbox"/> ยอแซฟอยุธยา	<input checked="" type="checkbox"/> แสงหทัยอยุธยา	<input checked="" type="checkbox"/> รอดเสาววิทยา	<input checked="" type="checkbox"/> สิริเสนาวิทยา	<input checked="" type="checkbox"/> ปณิธานเด็กดี
<input checked="" type="checkbox"/> จิระศาสตร์วิทยา	<input checked="" type="checkbox"/> อีสลามศรีอยุธยา	<input checked="" type="checkbox"/> ประชาศึกษา	<input checked="" type="checkbox"/> ดำรงศรีวิทยา	<input checked="" type="checkbox"/> แสนโกศิกนุสรณ์
<input checked="" type="checkbox"/> เปรมฤทัย	<input checked="" type="checkbox"/> บวรวิทยา 2	<input checked="" type="checkbox"/> อนุบาลบ้านครวม	<input checked="" type="checkbox"/> ประเสริฐวิทยาพาน	<input checked="" type="checkbox"/> อนุบาลโนนหิน

3.7 แนบไฟล์ คลิกเลือกไฟล์ ที่เก็บเอกสารไว้ คลิก Open

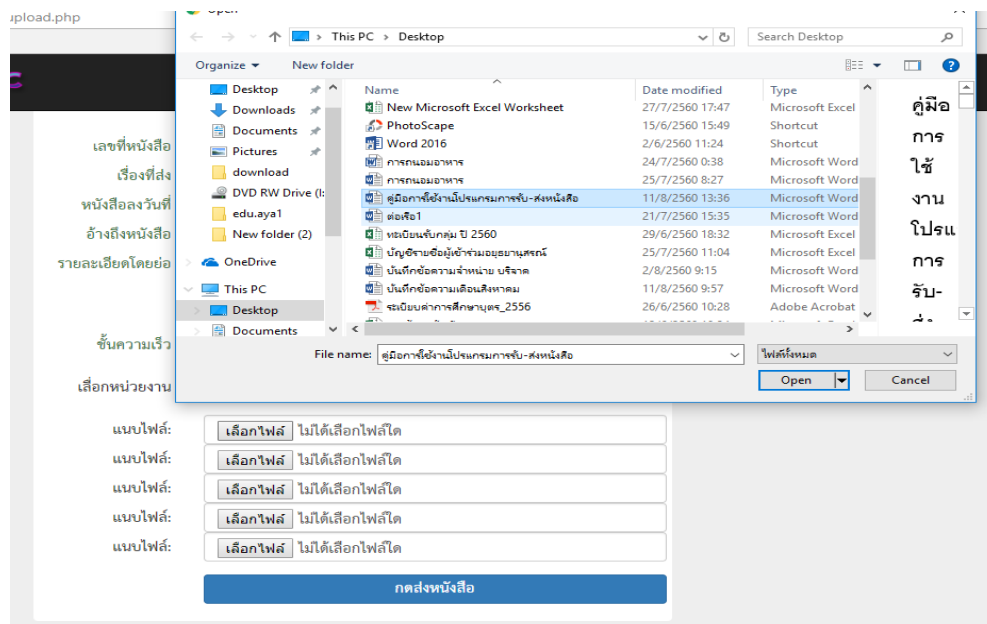

แบบฟอร์มส่งหนังสือ

เลขที่หนังสือ	<input style="width: 90%;" type="text" value="ที่ ศร 0287/"/>
เรื่องที่ส่ง	<input style="width: 90%;" type="text" value="คู่มือการใช้งานระบบอิเล็กทรอนิกส์ eduaya-doc"/>
หนังสือลงวันที่	<input style="width: 90%;" type="text" value="11/08/2560"/>
อ้างถึงหนังสือ	<input style="width: 90%;" type="text" value="-"/>
รายละเอียดโดยย่อ	<div style="border: 1px solid #ccc; padding: 5px; min-height: 40px;">สำนักงานศึกษาธิการจังหวัดพระนครศรีอยุธยา ได้จัดระบบอิเล็กทรอนิกส์ เพื่อใช้สำหรับ รับ-ส่ง หนังสือราชการ ระหว่างหน่วยงานทางการศึกษา</div>
ชั้นความเร็ว	<input style="width: 90%;" type="text" value="ปกติ"/>
เลือกหน่วยงาน	<input style="width: 40px;" type="text" value="64"/> หน่วย เลือกโรงเรียน/หน่วยงาน
แนบไฟล์:	<input style="width: 20px;" type="button" value="เลือกไฟล์"/> <input style="width: 90%;" type="text" value="คู่มือการใช้งานโปรแกรมการรับ-ส่งหนังสือ.docx"/>
แนบไฟล์:	<input style="width: 20px;" type="button" value="เลือกไฟล์"/> <input style="width: 90%;" type="text" value="ไม่ได้เลือกไฟล์ใด"/>
แนบไฟล์:	<input style="width: 20px;" type="button" value="เลือกไฟล์"/> <input style="width: 90%;" type="text" value="ไม่ได้เลือกไฟล์ใด"/>
แนบไฟล์:	<input style="width: 20px;" type="button" value="เลือกไฟล์"/> <input style="width: 90%;" type="text" value="ไม่ได้เลือกไฟล์ใด"/>
แนบไฟล์:	<input style="width: 20px;" type="button" value="เลือกไฟล์"/> <input style="width: 90%;" type="text" value="ไม่ได้เลือกไฟล์ใด"/> ✔
<div style="background-color: #4a86e8; color: white; padding: 10px 20px; border-radius: 5px; display: inline-block;">กดส่งหนังสือ</div>	

เสร็จแล้ว กดส่งหนังสือ

- รายการหนังสือที่ส่งออกไปหน่วยงานอื่น
- เลื่อนเมนูจัดการหนังสือ เลือกหนังสือส่ง หน้าจอจะแสดง
- ลำดับที่ส่ง ระดับชั้นความเร็ว เรื่อง จำนวนส่ง จำนวนรับ วันที่ส่ง ไฟล์เอกสาร ผู้ส่ง แก้ไข

หน้าหลัก จัดการหนังสือ ▾ ส่งหนังสือ ▾ จัดการข้อมูล ▾ Logout 1001

รายการหนังสือที่ส่งไปยังหน่วยงาน

ที่	ระดับ	เรื่อง	จำนวนส่ง	จำนวนรับ	วันที่ส่ง	ไฟล์	ผู้ส่ง	แก้ไข
1.	ปกติ	• ทดสอบ...	1		11 ส.ค.60		จรรยาพร	

2560 ม.ค. ก.พ. มี.ค. เม.ย. พ.ค. มิ.ย. ก.ค. ส.ค. ก.ย. ต.ค. พ.ย. ธ.ค. รวมทั้งปี-2017

วันที่ 11 เดือนสิงหาคม พ.ศ.2560

พัฒนาโดย โรงเรียนวัดคานามาน อ.อุทัย จ.พระนครศรีอยุธยา

ครั้งแรกจะเปิดเอกสารแนบไม่ได้จะต้องทำการเปิด **pop up**

วิธีการเปิด **pop up**

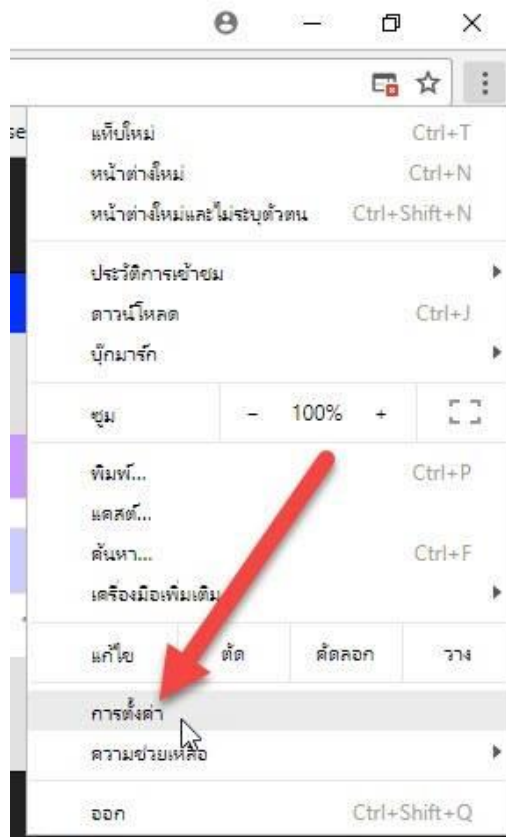
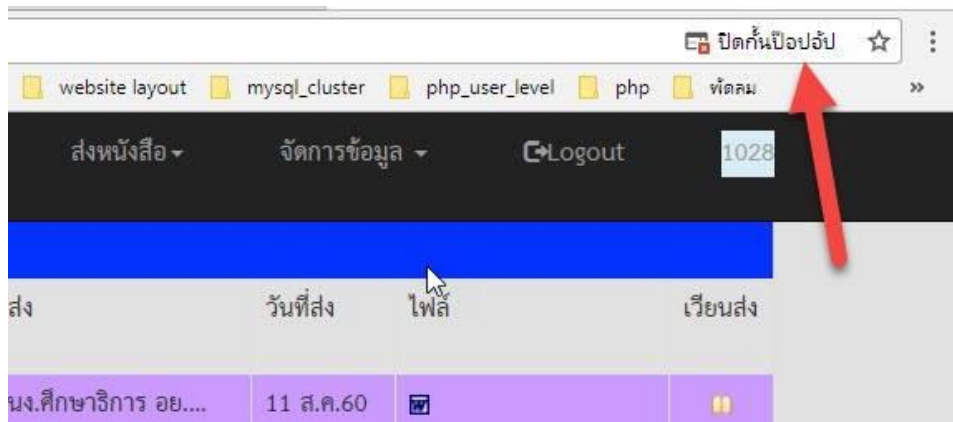

จัดการใบรับรอง
จัดการใบรับรอง HTTPS/SSL และการตั้งค่า

การตั้งค่าเนื้อหา
ควบคุมว่าจะให้เว็บไซต์ใช้ข้อมูลใดได้บ้าง และสามารถแสดงเนื้อหาใดให้กับคุณ

ล้างข้อมูลการท่องเว็บ
ล้างประวัติ คุกกี้ แคช และอื่นๆ

Flash
ตามก่อน

ภาพ
แสดงทั้งหมด

ป๊อปอัป
ถูกบล็อก

ซิงค์ในแบ็กกราวด์
อนุญาตให้เว็บไซต์ที่ปิดล่าสุดดำเนินการส่งและรับข้อมูลต่อจนเสร็จ

การดาวน์โหลดโดยอัตโนมัติ
ถามเมื่อเว็บไซต์พยายามดาวน์โหลดไฟล์โดยอัตโนมัติหลังจากไฟล์แรก

ค้นหา การตั้งค่า

← ป๊อปอัป

อนุญาตแล้ว

บล็อก เพิ่ม

ยังไม่ได้เพิ่มเว็บไซต์

อนุญาต เพิ่ม

ยังไม่ได้เพิ่มเว็บไซต์